

Elementdecken	Treppen
Elementwände	Wände
Leichtbau	Balkone
Drempel	Agrarbau
Sonderbauteile	Sonstige BFT

Wohnpark Aurich

Kategorie	Einfamilienhaus/Mehrfamilienhausbau
Ort, Zeitraum	26603 Aurich, 2014
Bauherr	Wohnpark Aurich GbR
Produkte	85 m ² Wände, 720 m ² Decken, 13 Filigranbalkone, 8 Treppenläufe



Kurzbeschreibung

Mehrfamilienhaus mit Treppen und Balkonen in Aurich.

Involvierte Produkte:

- Doppelwand: ca. 85 m²
- Fertigteildecke: ca. 720 m²
- Filigranbalkone: 13 Stck.
- Treppenläufe: 8 Stck

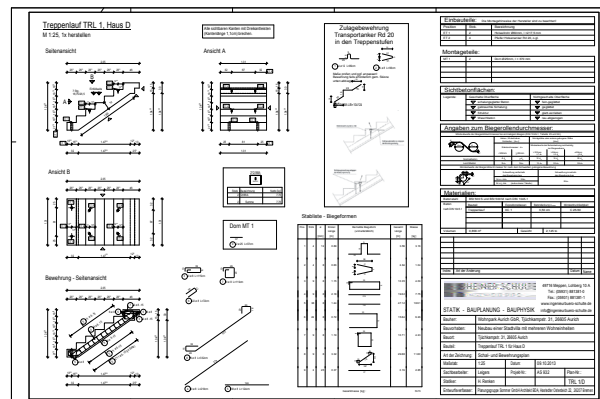
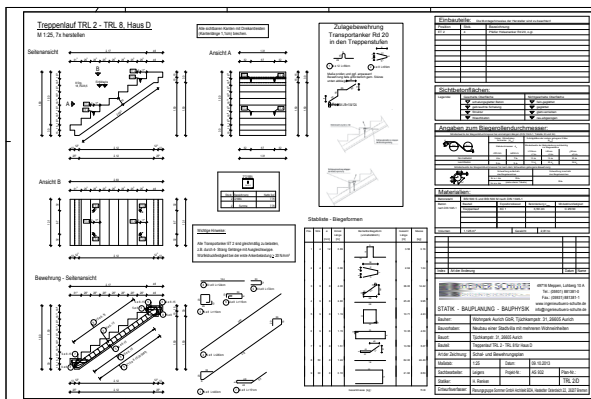

© alle Bilder: Wohnpark Aurich GbR

VETRA Betonfertigteilewerke GmbH
Werke Neermoor und Oldenburg
Industriestraße 6
26802 Neermoor
www.vetra.de
Telefon (0 49 54) 92 83-0
Telefax (0 49 54) 9 54 93-60

Mareika.Jander@vetra.de

VETRA Betonfertigteilewerk GmbH
& Co. KG
Werk Neubrandenburg
Feldmark 2
17034 Neubrandenburg
www.vetra.de
Telefon (03 95) 45 78-01
Telefax (03 95) 45 78-100
Dietrich.Maerker@vetra.de

Vertrieb Niederlande
Karl-Dieter Goldsweer
Vertriebsleiter Niederlande
Industriestraße 5
26802 Neermoor
Tel. (0 49 54) 92 83-35
Fax (0 49 54) 9 54 93-35
Mobil (01 63) 8 08 83 08
Kardieter.Goldsweer@vetra.de

Vertrieb Schweden
Steven Fahtz, Projektleiter
Vetra Betongsystem AB
Blockgatan 8
25464 Helsingborg
Schweden
Tel. +46 (0) 42254490
Mobil +46 (0) 70-2645757
s.fahzt@vetra.se