

| | |
|----------------|--------------|
| Elementdecken | Treppen |
| Elementwände | Wände |
| Leichtbau | Balkone |
| Drempel | Agrarbau |
| Sonderbauteile | Sonstige BFT |

BeLEVENspark Emmen

| | |
|---------------|---|
| Kategorie | Tierpark |
| Ort, Zeitraum | Emmen/Niederlande, 2015 |
| Bauherr | Kuipers Emmen |
| Produkte | Nocken, Tribünenstufen, Doppelwände, Decken |



Kurzbeschreibung

Involvierte Produkte:

- 9 Nocken
- 34 Tribünenstufen
- 400 m² Doppelwände
- 10 m² Decke

Die Firma Kuipers Bouwmaterialien aus Emmen (NL) hat die Vetra Betonfertigteilwerke GmbH damit beauftragt, für den Neubau des Tierparks in Emmen Fertigteile, Wände und

Decken herzustellen.

Der vor vielen Jahren in der Innenstadt von Emmen erbaute Tier- und Vergnügungspark sollte nun an den Rand der Stadt verlegt werden, um den Zoo vergrößern zu können.

Für das neue Delphinarium wurden innerhalb von zwei Monaten die Betonteile geplant, geprüft und in allen drei Werken fachgerecht und von hoher Qualität gefertigt.

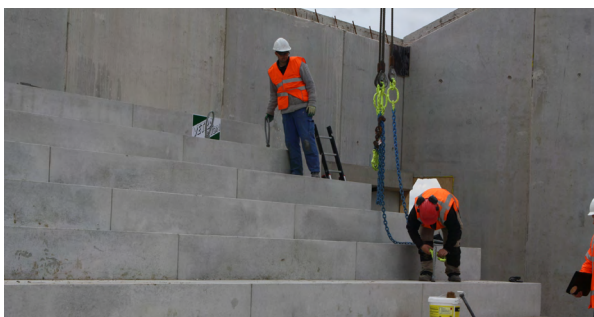

© alle Bilder: Vetra

VETRA Betonfertigteilwerke GmbH
Werke Neermoor und Oldenburg
Industriestraße 6
26802 Neermoor
www.vetra.de
Telefon (0 49 54) 92 83-0
Telefax (0 49 54) 9 54 93-60

Mareika.Jander@vetra.de

VETRA Betonfertigteilwerk GmbH
& Co. KG
Werk Neubrandenburg
Feldmark 2
17034 Neubrandenburg
www.vetra.de
Telefon (03 95) 45 78-01
Telefax (03 95) 45 78-100
Dietrich.Maerker@vetra.de

Vertrieb Niederlande
Karl-Dieter Goldsweer
Vertriebsleiter Niederlande
Industriestraße 5
26802 Neermoor
Tel. (0 49 54) 92 83-35
Fax (0 49 54) 9 54 93-35
Mobil (01 63) 8 08 83 08
Kardieter.Goldsweer@vetra.de

Vertrieb Schweden
Steven Fahtz, Projektleiter
Vetra Betongsystem AB
Blockgatan 8
25464 Helsingborg
Schweden
Tel. +46 (0) 42254490
Mobil +46 (0) 70-2645757
s.fahtz@vetra.de