

Elementdecken	Treppen
Elementwände	Wände
Leichtbau	Balkone
Drempel	Agrarbau
Sonderbauteile	Sonstige BFT

## BeLEVENspark Emmen

Kategorie	Tierpark
Ort, Zeitraum	Emmen/Niederlande, 2015
Bauherr	Kuipers Emmen
Produkte	Nocken, Tribünenstufen, Doppelwände, Decken

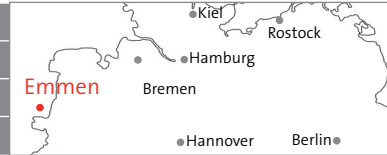

### Kurzbeschreibung

Involvierte Produkte:

- 9 Nocken
- 34 Tribünenstufen
- 400 m<sup>2</sup> Doppelwände
- 10 m<sup>2</sup> Decke

Die Firma Kuipers Bouwmaterialien aus Emmen (NL) hat die Vetra Betonfertigteilwerke GmbH damit beauftragt, für den Neubau des Tierparks in Emmen Fertigteile, Wände und

Decken herzustellen.

Der vor vielen Jahren in der Innenstadt von Emmen erbaute Tier- und Vergnügungspark sollte nun an den Rand der Stadt verlegt werden, um den Zoo vergrößern zu können.

Für das neue Delphinarium wurden innerhalb von zwei Monaten die Betonteile geplant, geprüft und in allen drei Werken fachgerecht und von hoher Qualität gefertigt.

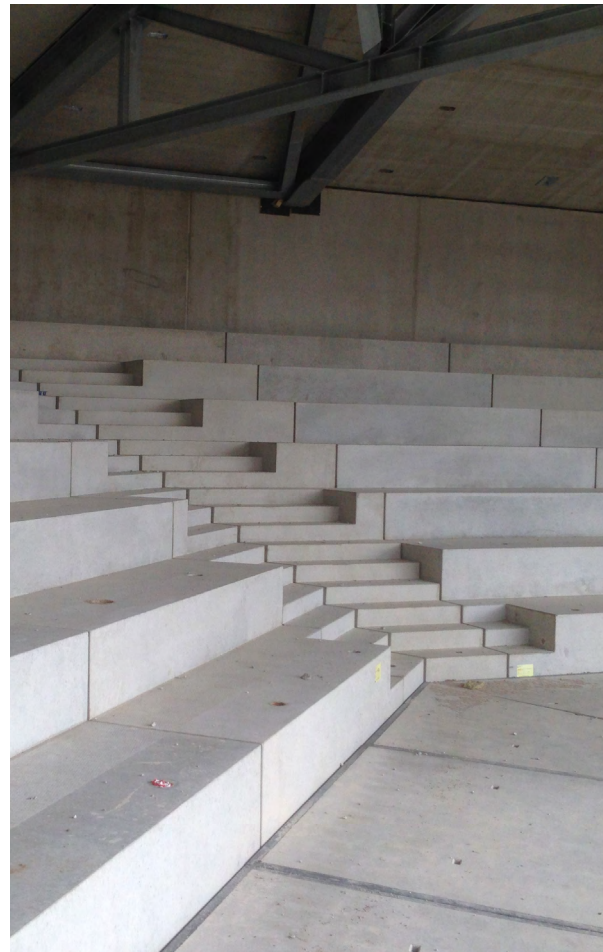
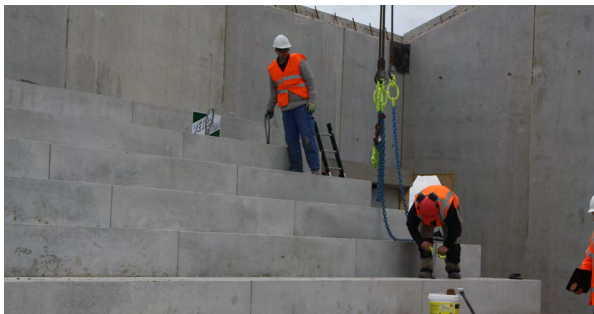

© alle Bilder: Vetra

VETRA Betonfertigteilwerke GmbH  
Werke Neermoor und Oldenburg  
Industriestraße 6  
26802 Neermoor  
www.vetra.de  
Telefon (0 49 54) 92 83-0  
Telefax (0 49 54) 9 54 93-60

Mareika.Jander@vetra.de

VETRA Betonfertigteilwerk GmbH  
& Co. KG  
Werk Neubrandenburg  
Feldmark 2  
17034 Neubrandenburg  
www.vetra.de  
Telefon (03 95) 45 78-01  
Telefax (03 95) 45 78-100  
Dietrich.Maerker@vetra.de

Vertrieb Niederlande  
Karl-Dieter Goldsweer  
Vertriebsleiter Niederlande  
Industriestraße 5  
26802 Neermoor  
Tel. (0 49 54) 92 83-35  
Fax (0 49 54) 9 54 93-35  
Mobil (01 63) 8 08 83 08  
Kardieter.Goldsweer@vetra.de

Vertrieb Schweden  
Steven Fahtz, Projektleiter  
Vetra Betongsystem AB  
Blockgatan 8  
25464 Helsingborg  
Schweden  
Tel. +46 (0) 42254490  
Mobil +46 (0) 70-2645757  
s.fahzt@vetra.se